



*Versión  
en Español*



4° BOLETÍN INFORMATIVO

# Sociedad Latinoamericana de Emergencia Pediátrica (SLEPE)

*JULIO 2020*



# BOLETÍN SLEPE N°4

Julio 2020  
Carta del presidente

*Estimados colegas*

La pandemia del Sars-Cov-2 nos marcó una agenda distinta en diversos sentidos. Los Emergenciólogos Pediatras y Pediatras de Urgencias nos vimos en la necesidad de reorganizar nuestros servicios, cambiar nuestros modos de atención y convivir con riesgo de contagio. El impacto de la pandemia se caracterizó por la inversión del tiempo en la gestión, la elaboración de protocolos y la capacitación en la forma de aplicarlos. Observamos una notable disminución de las consultas, y hubo que lamentar el agravamiento de algunas condiciones clínicas por el retraso en la asistencia sanitaria.

En todo este tiempo, SLEPE no dejó de trabajar. Por el contrario, buscó la manera de adecuarse a la situación imperante ofreciéndoles a los socios plataformas educativas específicas y conservando las propuestas ya iniciadas.

Es así que luego de la evaluación altamente favorable por los alumnos del curso online de Estabilización y Traslado Pediátrico y Neonatal se abrió una segunda edición. Se dio inicio al curso online de Manejo Integral del Trauma Pediátrico como había sido programado y, como verán a lo largo de este boletín, mantuvo su periodicidad la reunión mensual de discusión de casos clínicos y se ofrecieron propuestas académicas a través de clases y webinars.

Lo que no podrá efectuarse según lo planeado es el Congreso bianual de nuestra sociedad, cuyo programa estaba pronto para realizarse en octubre del presente año y que hemos decidido aplazarlo. El Comité Organizador del II Congreso de SLEPE en trabajo conjunto con la sociedad pediátrica local, Sociedad Paraguaya de Pediatría, decidió realizar una serie de cuatro webinars cortos en forma trimestral que culminarán con el Congreso en fecha 10 al 13 de noviembre del año 2021.

Seguimos estableciendo acuerdos con otras sociedades científicas, algunas de ellas de Emergencia Pediátrica (Sociedad Española de Urgencias de Pediatría y Sociedad Integrada de Emergencia Pediátrica del Uruguay) y en otros casos con Sociedades de Pediatría (Sociedad Argentina de Pediatría y Sociedad Paraguaya de Pediatría), fortaleciendo los lazos con sus comités de emergencia. Estos acuerdos tienen como finalidad una mejora de la atención de los niños en situación de urgencia a través de actividades coordinadas de educación y elaboración de estándares de atención y protocolos.

Creemos que la comunicación entre los socios fortalecerá esta red de profesionales con intereses compartidos por lo que creamos diversos modos de mantenernos conectados. La Comisión Directiva, por su parte, está completamente disponible para nuevas propuestas y para responder a las necesidades de los socios relacionadas con el desarrollo de la especialidad.

Los cambios en nuestro ejercicio profesional ocurren actualmente en muy poco tiempo y nos somete a los Pediatras de Emergencia a un importante estrés laboral, nuestra sociedad se convierte en un espacio preciado para compartir los problemas y la creatividad para resolverlos.

Mientras avanzamos en el 2020, año que dejará una fuerte impronta en la memoria colectiva de la humanidad, SLEPE renueva su compromiso de seguir trabajando por una mejor atención de los niños en situación de urgencia.

Viviana Pavlicich

# NOTICIAS



## ACUERDOS DE COLABORACIÓN

Nos complace anunciar la firma de acuerdos de colaboración con dos Sociedades Científicas.

### 1. SOCIEDAD INTEGRADA DE EMERGENCIA PEDIÁTRICA DE URUGUAY (SIEPU)

Se realizó la firma el día 11 de mayo entre su presidente la Dra. Verónica Parodi y la presidente de SLEPE, la Dra. Viviana Pavlicich. Ambas sociedades acordaron trabajar por mejorar la calidad asistencial ofrecida a los niños y sus familias que presentan urgencias y emergencias médicas, quirúrgicas o traumatológicas, tanto en el ámbito hospitalario como pre-hospitalario. Para ello se comprometen en promover la formación especializada de los profesionales, la investigación de calidad en esta área específica de conocimiento y su transferencia a los equipos asistenciales.

### 2. SOCIEDAD ARGENTINA DE PEDIATRÍA (SAP)

Se firmó el 28 de mayo entre el presidente de la SAP, Dr. Omar Tabacco y la presidente de SLEPE. La misma se realizó durante una reunión mantenida con la Comisión directiva de la SAP, a la que asistió el vicepresidente de SLEPE, Dr. Guillermo Kohn Loncarica. Durante la reunión se compartieron visiones de ambas sociedades y se recordó el trabajo conjunto que viene realizando el Comité de Emergencias y Cuidados Críticos de la SAP con SLEPE.

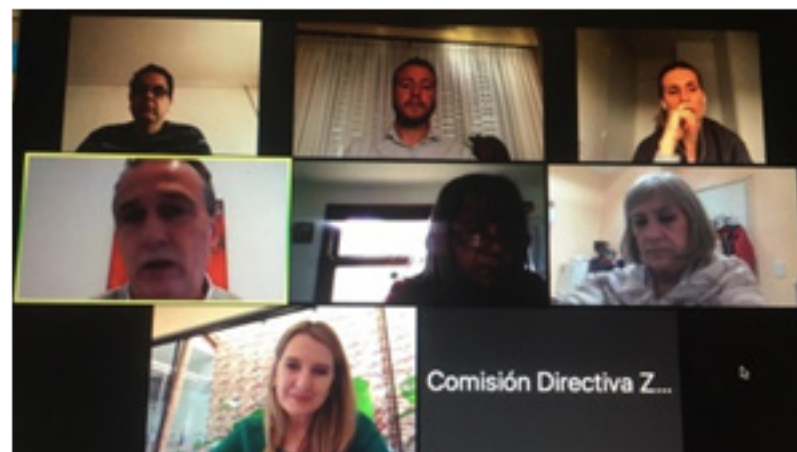

## CREACIÓN DEL CAPÍTULO DE EMERGENTOLOGÍA PEDIÁTRICA EN LA SOCIEDAD PERUANA DE PEDIATRÍA.

Los doctores Consuelo Luna Muñoz y Vladimir Basurto Nolasco de Perú compartieron con nosotros a través de esta nota dirigida a SLEPE esta extraordinaria noticia. Felicitamos a los impulsores por tan importante logro.

*"Estimados colegas de SLEPE, desde Perú tenemos que comentarles con alegría lo siguiente:*

El martes 14 de julio del presente, el Consejo Directivo de la Sociedad Peruana de Pediatría conformado por el Dr. Herminio Renán Hernández Díaz (Presidente), Dra. Wilda Cecilia Silva Rojas (Secretaria general), Dra. Carmen Corina Ávila (Secretaria de actas), Dr. Emilio Andrés Cabello Morales (Secretario de acción científica) y Dra. Olguita Del Pilar Del Águila Del Águila (Vocal de ética y calificación profesional) tomó la decisión de crear que el Capítulo académico de Emergentología Pediátrica.

El grupo inicial está conformado por pediatras del Servicio de Emergencia Pediátrica del Hospital Nacional Edgardo Rebagliati Martins de la Seguridad Social de Salud (EsSalud), la mayoría miembros del SLEPE y todos comprometidos en trabajar por el desarrollo de la especialidad en nuestro país. Además le agradecemos a Usted por el apoyo otorgado para este logro, también agradecer a los colegas de la Sociedad Latinoamericana de Emergencia Pediátrica y Sociedad Española de Urgencias Pediátricas por sus palabras de aliento, quienes gustosamente se han ofrecido a apoyarnos desde el inicio de las actividades académicas.

Le agradecemos inmensamente que Usted como Presidenta del SLEPE, sociedad que nos inspiró en esta iniciativa, difunda la noticia a todos los socios de este nuevo capítulo de Emergentología Pediátrica en nuestro país. Estamos listos para trabajar juntos con la finalidad de otorgar una atención de calidad al paciente usuario de los servicios de emergencia del Perú.

*Atentamente,*

COORDINADORES DEL CAPÍTULO DE EMERGENTOLOGÍA DE LA SOCIEDAD PERUANA DE PEDIATRÍA"

# REUNIONES



Nos seguiremos reuniendo en forma virtual.

**Los puntos tratados fueron:**

- Aplazamiento del Congreso SLEPE 2020 y presentación de nueva fecha.
- Mecanismo para la renovación de la CD. Presencial y virtual
- Actividades académicas en desarrollo.
- Presentación de balances al 30/04/2020 y al 30/06/2020.
- Novedades de los Grupos de Trabajo
- Contrato de plataforma Zoom para webinars.
- Propuesta de comunicación y trabajo a distancia. Acta disponible en secretaría.



## ACTIVIDADES CIENTÍFICAS SEMINARIOS WEB

Antes del inicio de la pandemia fue memorable el seminario web organizado por el Dr. Javier González del Rey del Cincinnati Children's Hospital.



La característica de estos seminarios es que buscan traducir la evidencia a la práctica de la pediatría de urgencias.

**El tema tratado fue:**

Evidencia actual en el manejo del niño febril de menos de 90 días. Participaron como panelistas los doctores Javier Benito, Borja Gómez Cortes y la Dra. Viviana Pavlicich.



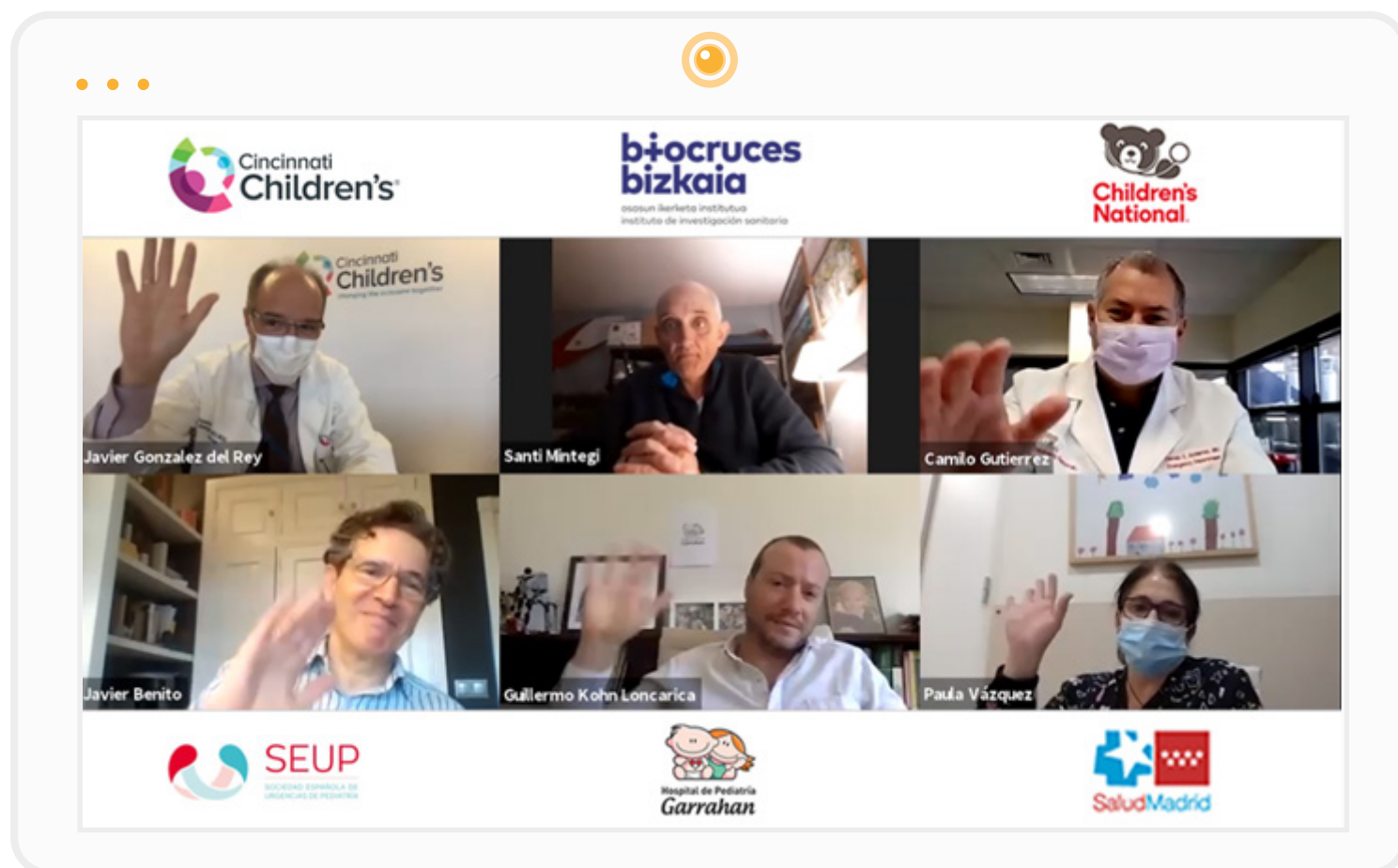

En Abril 2020 y ya con la agenda modificada por la pandemia. El tema fue: **Covid-19 en Urgencias Pediátricas: ¿Qué hemos hecho, qué estamos haciendo y qué podemos hacer?**

Los invitados a esta sesión fueron la Dra. Paula Vázquez y los Dres. Javier Benito, Santi Mintegi, Guillermo Kohn Loncarica y Camilo E. Gutiérrez.

Esta sesión internacional, en la que disfrutamos la extraordinaria coordinación del Dr. Javier González del Rey, fue del interés de más de 500 participantes. Tuvo como objetivo compartir la experiencia española, cuando este país comenzaba el descenso de casos luego de una gran tensión asistencial y organizacional, EE. UU. transitaba un alto pico de infección en algunas de sus ciudades y los Servicios de Urgencia y Emergencia de Latinoamérica se encontraban en una etapa de preparación.

## LA SESIÓN DE CASOS CLÍNICOS POR VIDEOCONFERENCIAS

Coorganización Hospital Sant Joan De Deú, Barcelona - Slepe

Estas sesiones son dirigidas por el Dr. Carles Luaces, jefe del Servicio de Urgencia del Hospital Sant Joan de Deú, Barcelona y mantiene una periodicidad mensual. El entusiasmo del Dr. Luaces por esta actividad está acompañado por la excelente asistencia técnica de Carles Fábrega, jefe del Servicio de Medios Audiovisuales de dicho hospital.

Están invitados a participar los hospitales de Latinoamérica y España, presentando casos clínicos seleccionados por los servicios de urgencia intervinientes.

### Las sesiones fueron:

**Noviembre 2019:** La presentación estuvo a cargo del Hospital de Niños Dr. Víctor J. Vilela, Rosario, Argentina. El tema: "Casos de Trauma" a cargo de la Dra. Sandra Cagnasia.

**Diciembre 2019:** Presentó el Dr. Gerardo Montes Amaya, del Hospital Infantil de Ciudad Juarez, México. Tema: "Uso ecografía en Urgencias Pediátricas".

**Marzo 2020:** Presentación sobre "Experiencia de la pandemia de Covid 19 en España" intervinieron en el panel la Dra. Paula Vázquez del Hospital Gregorio Marañón de Madrid, el Dr. Andrés González Hermosa del Hospital de Basurto de Bilbao y el Dr. Carles Luaces del Hospital Sant Joan de Deú de Barcelona.

**COVID-19 EN LATAM** Sant Joan de Déu Barcelona · Hospital

Situación de las Emergencias Pediátricas Latinoamericanas durante la Pandemia de SarsCoV-2

15:30 a 16:30 hora de España

**Panelistas**

20 de mayo 2020	Panel 1	03 de junio 2020.	Panel 2
Argentina	<b>Pedro Rino</b>	Brasil	<b>Hany Simon Junior</b>
Bolivia	<b>Nils Casoon</b>	Chile	<b>Ida Concha</b>
Costa Rica.	<b>Adriana Yock</b>	Colombia	<b>Laura Galviz</b>
México	<b>Victor Olivar</b>	Ecuador.	<b>Pravda Svetlana Frías</b>
Guatemala	<b>Eugenia Alvarez</b>	Paraguay	<b>Viviana Pavlicich</b>
Rep. Dominicana.	<b>Lisandra Corona</b>	Perú	<b>Consuelo Luna</b>
Brasil.	<b>Patricia Lago</b>	Uruguay	<b>Javier Prego</b>

Coordinación: Dr. Carles Luaces  
Jefe de Servicio HSJD. Barcelona

Mayo y Junio de 2020: En dos sesiones consecutivas los países integrantes de SLEPE presentaron la "Situación de las Emergencias Pediátricas Latinoamericanas durante la Pandemia SARS CoV-2".

La incertidumbre de los médicos de urgencia y los esfuerzos en reorganizar los servicios fueron puestos en común así como la situación epidemiológica infantil de cada uno de los países representados.

### PRIMER SEMINARIO WEB ORGANIZADO POR SLEPE

SLEPE Estrenó su plataforma con un seminario de lujo. Coordinado por el Dr. Guillermo Kohn Loncarica con tres invitados expertos, Dres. Ana Fustiñana, Nicole Glaser y Nathan Kuppermann quienes abordaron aspectos claves de la cetoacidosis diabética en niños.

## Sociedad Latinoamericana de Emergencia Pediátrica

Webinar 7 de Julio 12:00-13:00 (Hora Argentina)

### ¿Se puede morir de cetoacidosis diabética?



Nathan Kuppermann



Nicole Glaser



Ana Fustiñana

Moderador: Dr. Guillermo Kohn Loncarica

Inscríbese a través del siguiente link:  
[https://zoom.us/webinar/register/WN\\_NEyISeBHTt2vW\\_asn7vqYg](https://zoom.us/webinar/register/WN_NEyISeBHTt2vW_asn7vqYg)

## CURSOS



### ESTABILIZACIÓN Y TRANSPORTE NEONATAL Y PEDIÁTRICO

**Directores:** Dr. Andrés Vigna.  
 Dra. Nuria Millán García del Real.

**Coordinadora:** Dra. Mariana Más



SLEPE considera que realizar aportes para la mejora de las condiciones del transporte en la región es uno de sus objetivos. El 16 de marzo inició el segundo Curso de Estabilización y Transporte Neonatal y Pediátrico. Participaron 20 docentes de diferentes centros. Se incorporó una clase de transporte del niño con Covid 19 dictada por la Dra. Nuria Millan Garcia del Real.

### MANEJO INICIAL DEL POLITRAUMATIZADO PEDIÁTRICO

**Directora:** Dra. Eugenia Gordillo  
**Coordinadora:** Dra. Mariana Mas

El 6 de julio de 2020, comenzó el "Primer curso de Manejo Inicial del Politraumatizado Pediátrico on line para Latinoamérica". Tendrá una duración de 14 semanas y 12 módulos.



La reconocida experiencia de la Dra. Gordillo en el tema y su tutoría académica beneficiará al gran número de alumnos inscriptos.



# EDUCACIÓN CONTINUA



## COVID-19

Prestigiosos docentes de SLEPE han preparado clases sobre Covid -19 que se encuentran disponibles con acceso libre en la página web (slepeweb.org).

Material altamente recomendado sobre diferentes aspectos: RCP, Transporte, Organización de Flujos, Clínica, Diagnóstico, Tratamiento, Radiología, Métodos de Oxigenación, Educación en tiempos de Covid y Presentación de casos.



# GRUPOS DE TRABAJO



## Comunicación de los Grupos de Trabajo: Ridepla



Mensaje del Coordinador:

Vivimos tiempos muy complejos, nos afecta a todos. RIDEPLA no es ajena a esta situación. Por un lado, algunas de sus actividades se vieron afectadas y, por otro, la Red intenta sostener y promover otras tantas.

En las siguientes líneas relatamos resumidamente nuestra actualidad. Documentos de la Red como Normas de Funcionamiento, Guía de Presentación de Protocolos de Investigación, Guía de Autoría de Trabajos de Investigación y Formulario de Presentación de Proyectos de Protocolos de Investigación ya fueron traducidos al portugués y muy pronto estarán publicados en la página web de SLEPE.

Desde su ingreso a *Pediatric Emergency Research Networks (PERN)*, RIDEPLA continúa participando de las reuniones periódicas del Comité Ejecutivo.

Entre las investigaciones de PERN, RIDEPLA sigue cooperando con "PERN Asthma Study", "Predicting Severe Pneumonia in Children: A Global Study of the Pediatric Emergency Research Networks" y se suma a "Pain Management and Sedation in Pediatric Ileocolic Intussusception: A Global, Multicenter, Retrospective Study". Finalmente, debido al obligado interés que provoca la pandemia por SARS-CoV-2 comenzó "PERN-Pneumonia COVID-19 Arm study" en el que RIDEPLA también contribuye en su desarrollo.

Respecto al progreso de los estudios propios de la Red, tres investigaciones se encuentran en etapa de recolección de datos, “Reconocimiento y Manejo del Shock Séptico Pediátrico en Servicios de Urgencias de Latinoamérica. Estudio multicéntrico. Sepsis Pediátrica en Latinoamérica. SePeLa”, “Estado actual de Recursos Generales y Funcionamiento de Servicios Hospitalarios de Emergencias Pediátricas con Gestión Pública en Latinoamérica” y “Estudio Multicéntrico de la Situación actual del Transporte del Paciente Pediátrico Enfermo en los Servicios de Emergencias de Latinoamérica (STRASELA)”.

Por último, tan pronto sea posible se enviará por correo electrónico a los socios de SLEPE, difundirá por las redes y estará disponible en la página web el Formulario de Solicitud de Afiliación a RIDEPLA para aquellos socios de SLEPE que estén interesados en integrar la Red.

*Dr Pedro Rino*

## GRUPO DE TRABAJO DE CALIDAD Y SEGURIDAD

1. El grupo está trabajando en un proyecto de Investigación sobre “Estado Actual de los Recursos Generales y Funcionamiento de Servicios Hospitalarios de Emergencias Pediátricas con Gestión Pública en Latinoamérica” aprobado por la Red de Investigación y Desarrollo de la Emergencia Pediátrica Latinoamericana (RIDEPLA).

*Investigador Principal:* AnabellaBoto.

*Co-Investigadores Principales:* Liliana Cáceres, Sandra Cagnasia, Carlos Luaces, Adriana Yock, Pedro Rino, Laura Galvis.

El proyecto que se presenta consiste en un estudio multicéntrico de tipo encuesta que busca conocer el estado actual de los recursos generales de los SEP de Latinoamérica en los que la atención es solventada por el sector público en forma exclusiva o parcial. Contar con esta información en la región representará un punto de referencia importante para cualquier proyecto de mejora.

2. Las Tablas Pediátricas de Medicación para situaciones críticas. Los Departamentos de Urgencias presentan un alto riesgo de ocurrencia de errores, de acuerdo con su dinámica particular y otros factores como el estrés, el ruido, las interrupciones, la sobrecarga laboral. Por otro lado, la población pediátrica reúne particularidades que la vuelven más vulnerable: dosis según peso, contraindicaciones específicas, etc. En el sector de reanimación se suma la complejidad de los pacientes, la necesidad de actuar rápidamente, y la falta de validación farmacéutica de tiempo completo. Considerando este contexto, las tablas pediátricas de medicación para la estandarización del uso de fármacos en situaciones críticas constituyen una de las acciones en pos de mejorar la seguridad y la calidad de atención de los pacientes.

Esta valiosa herramienta intenta disminuir el error, ya que están calculadas las dosis/paciente (según las dosis teóricas establecidas), los volúmenes equivalentes de administración (en caso de corresponder también de dilución) y los tiempos de infusión, considerando dosis, concentraciones y velocidades de administración máximas.

Puedes encontrarlas en la página web en un sitio destacado del espacio para socios.





## SEPSIS

### 1. Investigación:

A) Desde diciembre 2019 se discutió, definió e inició el estudio multicéntrico SEPELA -sepsis pediátrica en LA- con 60 pacientes enrolados a marzo del 2020. Lamentablemente, por las razones sanitarias de conocimiento público, el 26 de marzo de 2020 se comunicó a todos los participantes la suspensión del estudio hasta nuevo aviso.

B) A través de uno de sus integrantes, el GT estuvo representado en la publicación del trabajo: SIRS o no SIRS: ¿es esa la infección? Una revisión crítica de los criterios de definición de sepsis publicado en el Boletín Médico del Hospital Infantil de México. Autores: Juan Jaramillo Bustamante, Byron Piñeres Olave y Sebastián González Dambrauskas.

### 2. Docencia/Educación

A) Se realiza el informe semanal a través de correo electrónico a todos los asociados de las principales publicaciones indexadas en Pubmed.

B) Se enviaron correos extraordinarios informando la publicación de trabajos que, a criterio de este grupo, merecían especial atención.

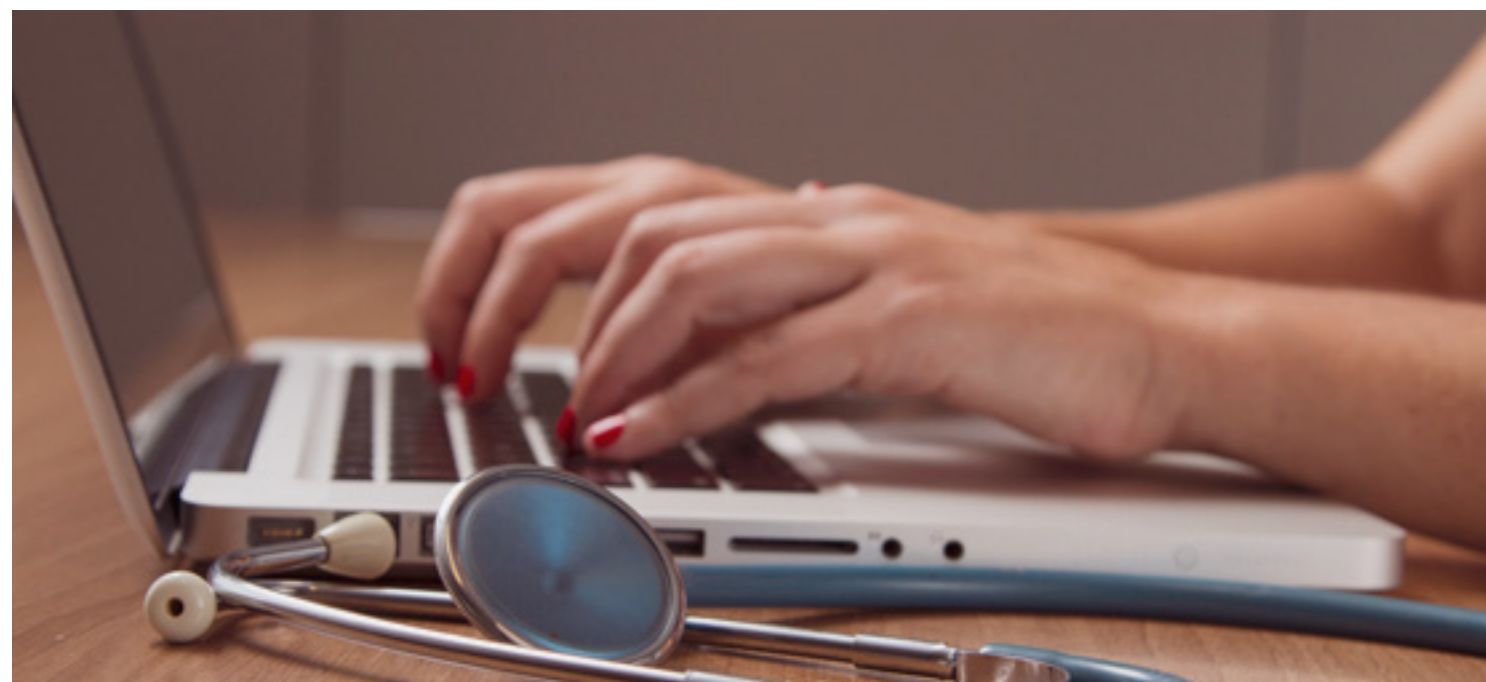

## EDUCACIÓN DE POSTGRADO

### ¡Bienvenidos los Fellows!

El GT de Educación de Postgrado coordinado por el Dr. Cesar Mota, cuenta con un nuevo subgrupo integrado por los Residentes de Emergencia Pediátrica de Latinoamérica.

El crecimiento de la disciplina y de nuestra sociedad está garantizado por el entusiasmo de los más jóvenes.

Si estás en una residencia de Emergencia Pediátrica y aún no eres parte del grupo, comunícate al correo de la secretaría de SLEPE. ¡Te estamos esperando!



# PRÓXIMOS EVENTOS



## CONGRESOS

2021

### II Congreso de la Sociedad Latinoamericana de Emergencia Pediátrica (SLEPE)

**Fecha:** 10 al 13 Noviembre 2021 – Asunción Paraguay

El Congreso de la SPP y de la SLEPE ha sido aplazado.

#### **Mensaje del Comité Organizador:**

Debido a la situación mundialmente conocida, el Comité Organizador del II Congreso de SLEPE comunica el aplazamiento del evento organizado juntamente con la Sociedad Paraguaya de Pediatría (SPP).

Nos complace anunciar la nueva fecha del Congreso para el 10 al 13 de noviembre de 2021 en la misma sede (Centro de Convenciones de la Conmebol), manteniendo, en la medida de lo posible, el programa científico.

Los comités trabajarán para ofrecer un congreso inolvidable en Asunción, que anticipamos que tendrá una buena asistencia, y confiamos en que puedan formar parte de él.

*Nos gustaría aprovechar para agradecerles su apoyo y comprensión en estos tiempos tan difíciles para todos y todas. ¡ Esperamos verlos en Asunción el próximo año!*



### XV JORNADAS INTEGRADAS DE EMERGENCIA PEDIÁTRICA 8 al 10 diciembre 2020 – Montevideo Uruguay

El Comité organizador ha decidido que las XV Jornadas Integradas de Emergencia Pediátrica se realizarán en forma online.

### 9º CONGRESO ARGENTINO DE EMERGENCIAS Y CUIDADOS CRÍTICOS EN PEDIATRÍA

**"En el marco de la semana de congresos y jornadas nacionales 2020"**

**Fecha de inicio** 09-12-2020

**Fecha de finalización** 11-12-2020

**Sede:** Panamericano Buenos Aires Hotel & Resort Carlos Pellegrini 551

**Localidad:** Ciudad Autónoma de Buenos Aires.

**Resúmenes de trabajos libres**

**Fecha límite para la presentación:** 20-09-2020



**Te invitamos a visitar nuestra página donde encontrarás material útil para tu práctica diaria** [www.slepeweb.org](http://www.slepeweb.org)

*Y seguinos en:*

Sociedad Latinoamericana de Emergencia Pediátrica

@slepe8

slepe6

Los socios también se comunican por whatsapp, podés solicitar tu ingreso escribiendo a: [slepe2016@gmail.com](mailto:slepe2016@gmail.com)



4° BOLETÍN INFORMATIVO

**Sociedad Latinoamericana  
de Emergencia Pediátrica  
(SLEPE)**

*JULIO 2020*